

# El liderazgo comunitario

## Recuerda

Tú puedes contar con el líder o la lideresa comunitario/a, quien te brindará apoyo y dará seguimiento a la solución de las problemáticas que se puedan presentar durante las clases a distancia.



Idea, producción y realización del Centro de Investigación en Educación y Desarrollo Humano de la Pontificia Universidad Católica Madre y Maestra como un aporte al Plan Nacional de Educación.

Año lectivo 2020-2021.

Pontificia Universidad Católica Madre y Maestra  
Centro de Investigación en Educación y Desarrollo Humano  
(CIEDHumano)

Autopista Duarte Km 1 1/2, Santiago,  
Apartado Postal 822 • T. 809 580 1962 • Fax 809 582 4549

Abraham Lincoln esq. Simón Bolívar, Santo Domingo,  
Apartado Postal 2748 • T. 809 535 0111 • Fax 809 534 7060

República Dominicana • [www.pucmm.edu.do](http://www.pucmm.edu.do)



# El liderazgo comunitario

El líder o la lideresa de la comunidad:

- ❑ Posee **competencias** para influir sobre otros miembros de la comunidad.
- ❑ Promueve el **desarrollo** y la mejora de la comunidad.
- ❑ Toma **acción** para el crecimiento y la buena convivencia de las personas que viven en su entorno.



En el contexto de la educación a distancia, un líder o lideresa comunitario/a debe contar con:



- ❑ **Habilidades humanas.** Apoyar y dar seguimiento a las familias de su comunidad. Reconocer su trabajo, mantenerlas motivadas y orientarlas sobre la importancia de acompañar a sus hijos e hijas.

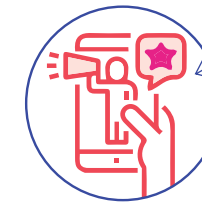

- ❑ **Habilidades tecnológicas.** Manejar algún medio de comunicación que permita interactuar con las familias, la escuela y otras instituciones para gestionar la solución de situaciones que pudieran afectar el proceso de enseñanza-aprendizaje a distancia.



- ❑ **Habilidades de organización y planificación.** Organizar su tiempo y planificar cómo y cuándo dará seguimiento a las familias de su comunidad.